7 - EUSEBIO

Lo Scolaro eseguirà una scala cromatica in salita, da SOL a SOL, e poi in discesa fino al RE, con note della durata di 3/4

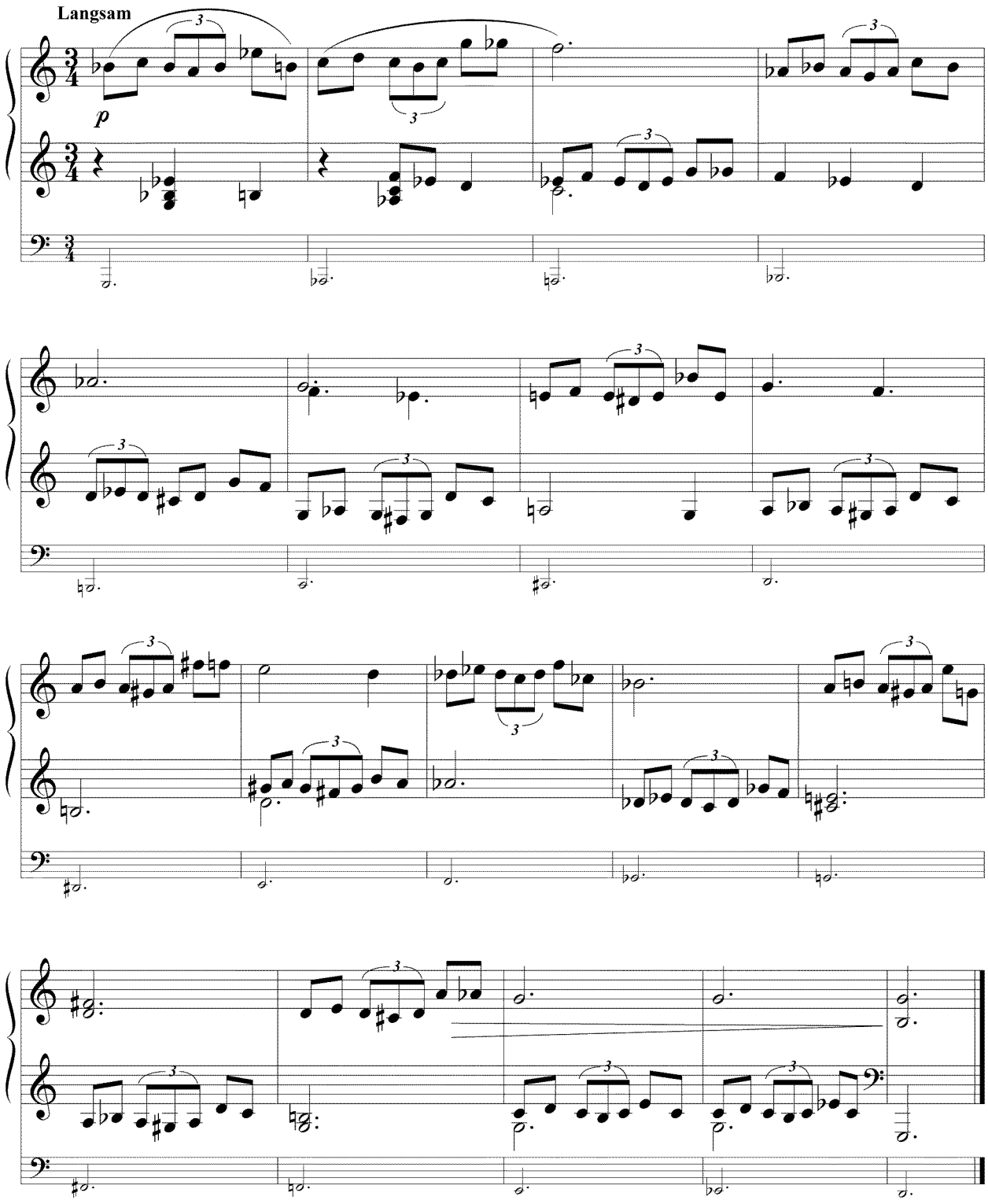

(*Langsam* : lentamente)